

Casa en Manilva

Referencia: R5424466



Dormitorios: 3

Baños: por petición

M²: 169

Precio: 695.000 €

Estado: Venta

Tipo de propiedad: Casa

Parking: por petición

Día de la impresión : 7th
Julio 2026

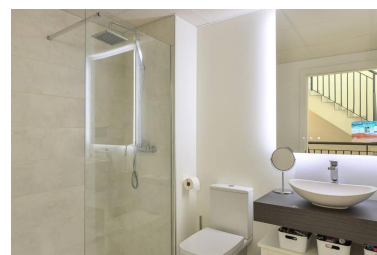
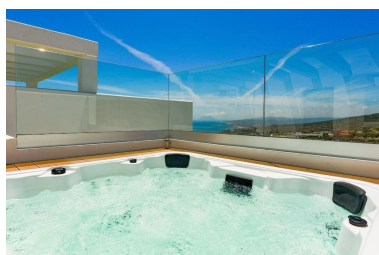
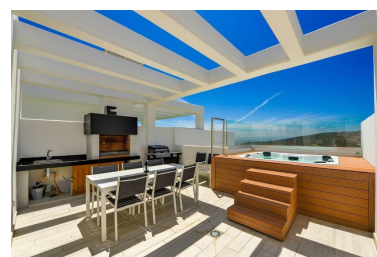

Descripción: Descubra esta pareada situada en una de las zonas más exclusivas de la Costa del Sol, con impresionantes vistas panorámicas al mar Mediterráneo y al Peñón de Gibraltar. Desde el primer momento, la vivienda destaca por su luminosidad y amplitud. El salón-comedor con cocina de concepto abierto cuenta con grandes ventanales que permiten disfrutar de unas vistas excepcionales, creando un ambiente elegante, acogedor y lleno de luz natural. Con una superficie construida de 139 m², la propiedad dispone de tres amplios dormitorios, cada uno con su propio baño en suite, ofreciendo comodidad y privacidad para toda la familia. Los espacios exteriores son uno de sus grandes atractivos: amplias terrazas soleadas, jardín privado y un espectacular solárium desde el que podrá contemplar el mar Mediterráneo y Gibraltar en todo su esplendor. La vivienda también cuenta con un amplio sótano con múltiples posibilidades de uso y dos plazas de aparcamiento privadas en garaje subterráneo. La urbanización ofrece excelentes zonas comunes, incluyendo jardines paisajísticos, una gran piscina comunitaria, piscina infantil, pista de pádel y zona de juegos para niños. Su ubicación es inmejorable, a pocos minutos de playas naturales, del Puerto Deportivo de La Duquesa y del prestigioso Puerto de Sotogrande. Además, se encuentra a tan solo 15 minutos de Estepona y a 50 minutos del Aeropuerto Internacional de Málaga. Una propiedad única que combina diseño, confort y una ubicación privilegiada para disfrutar plenamente del estilo de vida mediterráneo. La vivienda dispone de licencia turística, lo que la convierte también en una excelente oportunidad de inversión.

Destacado:

Piscina, Aire acondicionado, Vistas al mar, Vistas a la montaña, Ascensor, None, Jardín, Parking