

Ático en Nueva Andalucía

Referencia: R5421172



Dormitorios: 2

Baños: 2

M²: 72

Precio: 534.000 €

Estado: Venta

Tipo de propiedad: Ático

Parking: por petición

Día de la impresión : 20th
Junio 2026

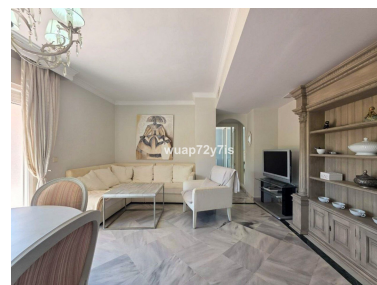
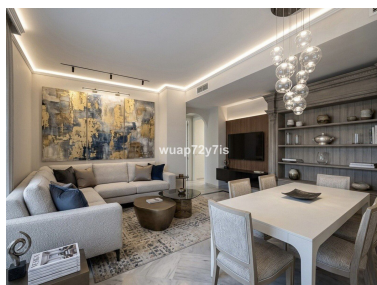
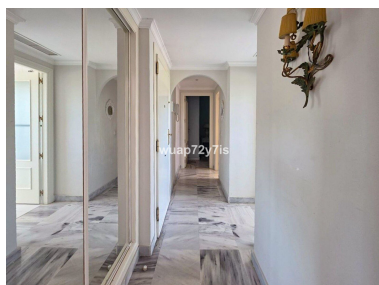

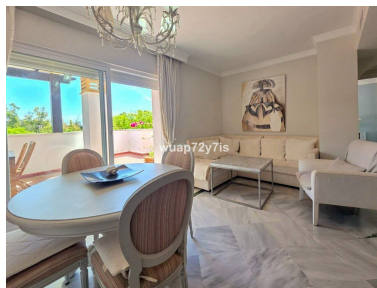
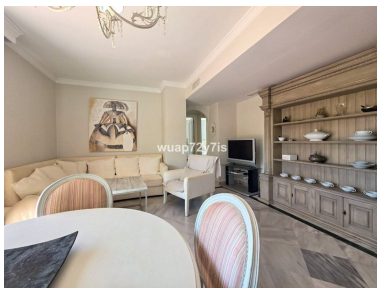

Descripción: Apartamento con impresionantes vistas en Nueva Andalucía, Marbella. Imagínese comenzar el día en su gran terraza con una taza de café y una vista impresionante de la majestuosa montaña de La Concha. Ubicado en la prestigiosa comunidad cerrada de Dama de la Noche, este apartamento está diseñado para aquellos que desean experimentar el mejor estilo de vida mediterráneo. El enorme salón-terraza es la joya de la corona de la propiedad y ofrece el espacio al aire libre perfecto para tomar el sol, cenar al aire libre y pasar veladas inolvidables bajo las estrellas. Comodidad reflexiva: Amplia sala de estar: una luminosa sala de estar y comedor que desemboca perfectamente en la terraza. Dormitorio principal: un refugio privado que cuenta con su propio baño privado y acceso directo a esas impresionantes vistas a la montaña. Segundo dormitorio: un dormitorio acogedor y separado, ideal para invitados, niños o una oficina en casa. Practicidad: Dos baños completos y una cocina de diseño eficiente. Ubicación y comodidades: La urbanización Dama de la Noche ofrece seguridad 24 horas al día, 7 días a la semana, exuberantes jardines tropicales, piscinas estilo laguna y canchas de pádel. Lo **■**mejor **■**de **■**todo **■**es **■**que se encuentra a poca **■**distancia **■**del famoso **■**Puerto Banús, **■**playas de arena, campos de **■**golf **■**de primer nivel **■**y **■**los **■**mejores **■**restaurantes **■**de **■**Marbella.

Destacado:

None, Cuidad, Piscina, Aire acondicionado, Vistas a la montaña, Jardín, Ascensor, None, Seguridad 24H, Parking