

Terreno en Elviria

Referencia: R5419873



Dormitorios: por petición

Baños: por petición

M²: 480

Precio: 570.000 €

Estado: Venta

Tipo de propiedad: Terreno Parking: por petición

Día de la impresión : 10th Julio 2026

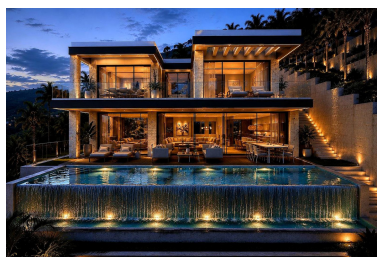
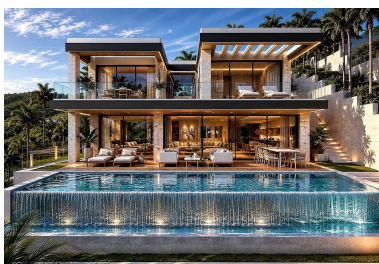

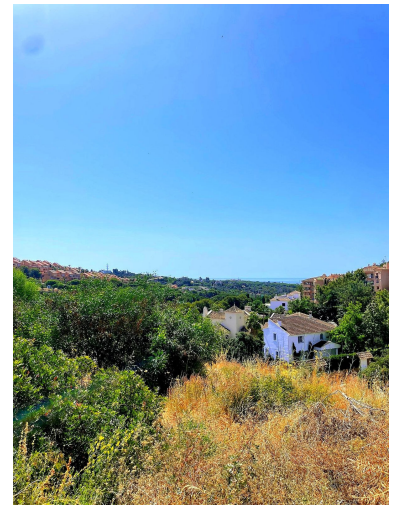
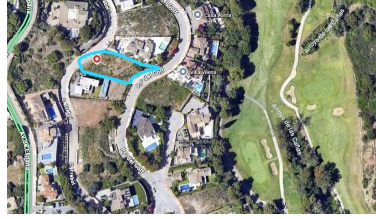
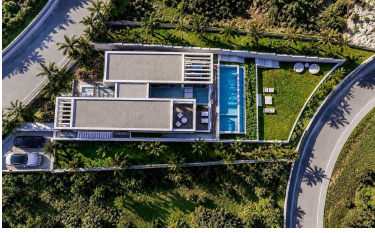

Descripción: PARCELA CON PROYECTO EN SANTA MARÍA, ELVIRIA, MARBELLA Parcela: 1.044 m² | Construido: 480 m² | 4 Dormitorios | 6 Baños | 2 Plazas de Garaje Una oportunidad poco común sobre plano en una de las mejores zonas residenciales del este de Marbella. Este proyecto consiste de una villa contemporánea de alto nivel ubicada en la zona de Santa María, en Elviria. Líneas limpias, grandes ventanales de suelo a techo y acabados en piedra natural en toda la propiedad. La piscina infinity ocupa dos niveles de terraza con jardín tropical y zonas de estar alrededor, perfecta para recibir invitados o simplemente disfrutar de una noche tranquila en casa. 480 m² de superficie distribuidos en cuatro suites, seis baños, spa privado, gimnasio completo y zona de lounge. La solicitud de licencia ya ha sido presentada y se espera recibirla en los próximos meses. Una vez concedida el precio sube, así que ahora es el momento de comprar. La Zona, Santa María, Elviria Elviria es una de las zonas más valoradas del este de la Costa del Sol, a 12 kilómetros de la Milla de Oro y a unos 20 minutos del aeropuerto de Málaga. Santa María es tranquila, verde y de baja densidad, algo que no es fácil de encontrar tan cerca de Marbella. Nikki Beach está a pocos minutos, hay colegios internacionales y campos de golf cerca, y el centro de Elviria tiene todo lo necesario para el día a día. La N-340 y la AP-7 conectan rápidamente con Puerto Banús, ■Marbella ■y ■Málaga. Privacidad, ■naturaleza ■y buenas conexiones. Por eso ■esta ■zona sigue ■siendo una ■de las mejores opciones de ■la ■Costa del Sol, ■tanto ■para ■vivir ■como ■para ■invertir.

Destacado:

Golf, Completamente renovado, Vistas al mar, Jardín