

Ático en Torrequebrada

Referencia: R5413339



Dormitorios: 2

Baños: 2

M²: 75

Precio: 498.000 €

Estado: Venta

Tipo de propiedad: Ático

Parking: por petición

Día de la impresión : 13th
Junio 2026

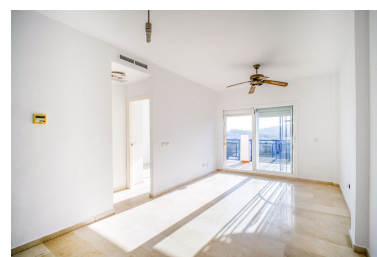
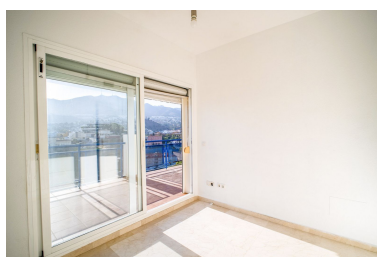
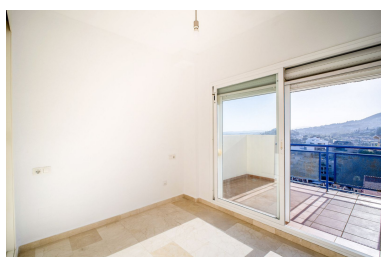

Descripción: Exclusivo ático con impresionantes vistas panorámicas al mar y la montaña a tan solo 10 minutos caminando a la playa. La vivienda ofrece un gran potencial de personalización, permitiéndole adaptarla a sus necesidades y gustos para convertirla en el hogar que siempre ha soñado cerca del mar. Queremos destacar la ubicación inmejorable en Torrequebrada, una de las mejores zonas residenciales dentro del municipio de Benalmádena. Torrequebrada es valorada por su tranquilidad y su cercanía a la playa. La vivienda se encuentra a tan solo 10 minutos caminando del mar y cerca de colegios, supermercados, el famoso "Torrequebrada Golf Club" y restaurantes como Trocadero, Malibu Beach Club, Restaurante "La Viborilla", entre otros. La propiedad le ofrecerá mucha luz natural gracias a su excelente orientación y cuenta con dos dormitorios, dos baños, cocina independiente y salón con acceso directo a la terraza. Sin duda, el gran protagonista de la vivienda es su espectacular solárium privado, al que se accede desde la terraza. Un espacio lleno de posibilidades donde podrás crear tu propia zona chill-out, instalar una pérgola o diseñar un rincón único para relajarte mientras disfrutas de unas ■magníficas ■vistas ■mas ■hermosas ■de la costa. El precio incluye ■plaza ■de parking ■y trastero. Se ■han añadido unas imágenes renderizadas ■con ■IA para ilustrar ■el ■gran ■potencial ■de ■la ■propiedad.

Destacado:

Primera Línea de Playa, Golf, Ciudad, Piscina, Aire acondicionado, Vistas al mar, Vistas a la montaña, Ascensor, None, Jardín, Parking, Casa de vacaciones, Inversión