

Apartamento en La Mairena

Referencia: R5412448



Dormitorios: 2

Baños: 2

M²: 171

Precio: 460.000 €

Estado: Venta

Tipo de propiedad:
Apartamento

Parking: por petición

Día de la impresión : 13th
Junio 2026

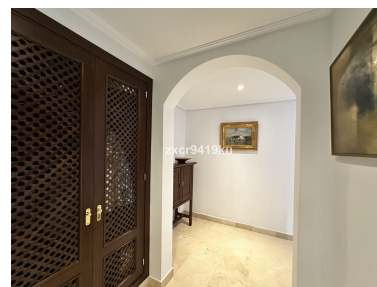



Descripción: Impresionante apartamento con jardín orientado al sur en La Mairena. Ubicado en La Mairena, este exquisito apartamento con jardín orientado al sur ofrece un refugio sereno rodeado de belleza natural. Gracias a su óptima orientación, disfrutará de abundante luz solar e impresionantes vistas durante todo el día. Los residentes disfrutan de acceso gratuito a las magníficas instalaciones de ocio El Soto, campo de golf de 9 hoyos, gimnasio, spa, sauna, jacuzzi, pista de paddle y tenis y el maravilloso restaurante que es un gran lugar de encuentro. Aparcamiento subterráneo y trastero de 12m², Es una de las pocas propiedades con orientación sur en la urbanización, se recomienda visitarla.

Destacado:

Piscina, Aire acondicionado, Calefacción, Vistas al mar, Vistas a la montaña, Jardín, Ascensor, None, Sistema de alarma, Parking, Lujo, Reventa