

Villa en Nueva Andalucía

Referencia: R5365108



Dormitorios: 2

Baños: 2

M²: 98

Precio: 695.000 €

Estado: Venta

Tipo de propiedad: Villa

Parking: por petición

Día de la impresión : 8th
Julio 2026



EFEIGHT

Software de Planificación Arquitectónica para Windows y Mac OS

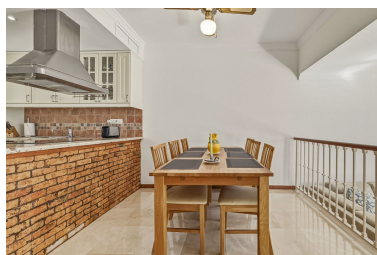

Descripción: Magnífica propiedad en una ubicación privilegiada. A poca distancia de todo lo que pueda imaginar: a 5 minutos a pie de Aloha Gardens (restaurantes, supermercados, tiendas, vida nocturna...), a 10 minutos a pie de Aloha Pueblo y a 20 minutos a pie del Aloha Golf Club. Al entrar, sus sentidos se despiertan con el espacioso jardín lleno de vida y energía. Está meticulosamente cuidado y ofrece una terraza y zona de descanso, además de un amplio espacio exterior con césped y árboles frutales (aguacate, limón, entre otros). Su orientación suroeste permite la entrada de abundante luz natural y sol. El interior ha sido renovado casi por completo y la distribución entre las zonas de estar y de descanso es excelente. Incluye salón-comedor, cocina americana totalmente equipada, dos amplios dormitorios, dos baños completos, lavadero y trastero. En la parte trasera de la propiedad hay un jardín adicional que da acceso a las encantadoras zonas comunes: una gran piscina y jardines paisajísticos. La villa tiene paneles solares en funcionamiento. Dispone de aparcamiento cubierto. ¡Una propiedad exquisita, fácil de visitar, no se la pierda!

Destacado:

Golf, None, Ciudad, Piscina, Aire acondicionado, Calefacción, Vistas a la montaña, Jardín, None, Parking, Casa de vacaciones