

Apartamento en San Pedro de Alcántara

Referencia: R5156080



Dormitorios: 3

Baños: 2

M²: 125

Precio: 349.000 €

Estado: Venta

Tipo de propiedad:
Apartamento

Parking: por petición

Día de la impresión : 6th
Abril 2026

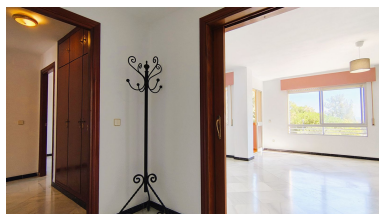
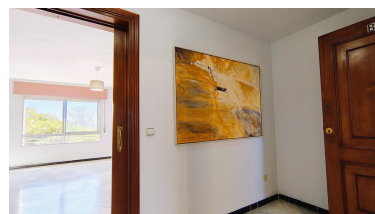
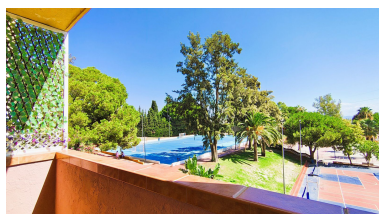

Descripción: Amplio piso de 3 dormitorios y 2 baños, ubicado en una zona privilegiada de San Pedro Alcántara. Situado frente al polideportivo y a tan solo 10 minutos caminando del centro del pueblo, este hogar ofrece la comodidad de tener colegios, institutos, centro de salud y todo tipo de servicios —supermercados, gasolineras, comercios— a pocos minutos a pie. La vivienda destaca por su luminosidad y vistas despejadas hacia la emblemática montaña de La Concha, que aporta un entorno único y característico de Marbella. Una ubicación excelente para quienes buscan vivir cerca de todo, en una zona práctica y familiar.

Destacado:

None, Vistas a la montaña, Jardín, None, Parking, Inversión, Reventa