

Terreno en San Roque

Referencia: R4993738



Dormitorios: por petición

Baños: por petición

M²: 1.071

Precio: 349.000 €

Estado: Venta

Tipo de propiedad: Terreno Parking: por petición

Día de la impresión : 7th
Abril 2026



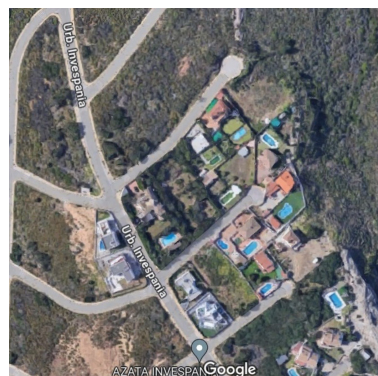

Descripción: Parcela URBANA en zona emergente situada entre Sotogrande y La Duquesa Marina. Cerca del popular pueblo de Torreguadiaro para todos los servicios y acceso a la autopista. La parcela tiene una edificabilidad del 33% lo que significa que es posible construir una casa de 2 plantas de 353m² en su interior. MÁS terrazas descubiertas más otro sótano con potencial para solarium también. Terreno Urbano, San Roque, Costa del Sol. Jardín/Terreno 1071 m². Posición : Suburbano, Cerca de Puerto, Cerca de Ciudad, Urbanización. Orientación : Sur, Suroeste. Estado : Excelente. Vistas : Mar, Montaña, Panorámicas. Categoría : Inversión, Pre-construcción.

Destacado:

Cuidad, Vistas al mar, Vistas a la montaña, Inversión