

Villa en Benahavís

Referencia: R4949209



Dormitorios: 4

Baños: 6

M²: 550

Precio: 6.300.000 €

Estado: Venta

Tipo de propiedad: Villa

Parking: por petición

Día de la impresión : 31st
Mayo 2026

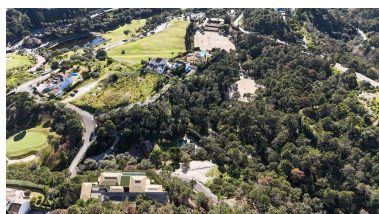

Descripción: Casa independiente en venta, en la zona más tranquila del Marbella Club Golf Resort. Ya han comenzado las obras de cimentación y se estará terminada durante el segundo semestre 2027. Ubicada en un complejo residencial de lujo, con seguridad y conserjería 24 horas, campo de golf e hípica privados, restaurante Casa Club y un entorno natural privilegiado que forma parte de la esencia del Marbella Club. La reducida cantidad de viviendas y su edificabilidad permitida aseguran un entorno natural, tranquilo y con privacidad. Tiempos de conducción a sitios de interés: - Playa de Costalita, 12 minutos - Centro de San Pedro, 15 minutos - Centro Comercial Guadalmina, 13 minutos - Colegio Internacional Atalaya, 10 minutos - Puerto Banús, 20 minutos - Benahavis pueblo: 11 minutos - Estepona pueblo: 20 minutos Esta casa se entregará construida según su proyecto actual aunque, dependiendo del comprador y la ejecución de la obra, podrá adaptarse a los requisitos particulares. Se trata de una casa ubicada en la zona más tranquila dentro del fabuloso Marbella Club Golf Resort, conocido no sólo como parte que es del Grupo Marbella Club y Puente Romano, si no también por la calidad de sus instalaciones, campo de golf, hípica, seguridad 24 horas, viales, conserjería, entorno natural y una muy baja densidad de viviendas. En concreto esta casa aún el estilo clásico andaluz con elegantes tendencias actuales. El resultado será una casa en el bosque, pero que al mismo tiempo tendrá vistas panorámicas al bosque, al mar y al campo de golf. Además, queda ubicada a una distancia muy cercana a la Casa Club, el tee de prácticas y la zona hípica. La casa se distribuirá en dos niveles. El nivel de entrada principal es el superior, con un amplio y panorámico hall de entrada, 3 suites con terrazas orientadas al sur, entre las que se encuentra la espaciosa suite principal con amplio vestidor, un aseo y un ascensor. En la planta inferior hay otra suite y toda la zona de convivencia distribuida en plan diáfano pero con separaciones sutiles, con salón, comedor, zona de estar, cocina americana y todo ello con accesos varios a la terraza y la piscina, donde hay comedor de verano, zona de barbacoa, terraza cubierta y descubierta, zona para tomar el sol y zona de estar. Todo ello bien integrado en la arboleda que envuelve la parcela, destacando varios alcornoques, quejigos, pinos maduros, algarrobos, etc. Va a ser una casa confortable, acogedora, familiar, luminosa e integrada y respetuosa on la naturaleza.

Destacado:

Golf, Cuidad, Completamente renovado, Piscina, Aire acondicionado, Calefacción, Vistas al mar, Vistas a la montaña, Jardín, Ascensor, None, Sistema de alarma, Seguridad 24H, Parking, Casa de vacaciones, Inversión, Lujo