

Terreno en Manilva

Referencia: R4870753



Dormitorios: por petición

Baños: 1

M²: 212

Precio: 950.000 €

Estado: Venta

Tipo de propiedad: Terreno Parking: por petición

Día de la impresión : 2nd Julio 2026

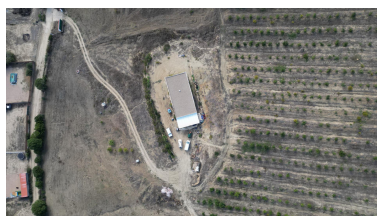

Descripción: Terreno rural no urbanizable de 10 hectareas, de los cuales 212 m2 están construidos como una nave legalizada, con opción a vivienda . Con muy buen acceso, a 3 minutos desde la carretera que atraviesa "EL SECADERO" y " SAN MARTÍN DEL TESORILLO" Tiene una plantación de 500 arboles de aguacates, capaces de dar 5000 Kgs de fruta en cada cosecha y además 30 Parras de Uva. Dispone de agua, luz y alcantarillado totalmente legalizados. La instalación del agua tiene un grupo de presión y depósitos para el riego y el agua potable.

Destacado:

Cuidad, Vistas a la montaña