

Comercial en Manilva

Referencia: R4827649



Dormitorios: por petición

Baños: por petición

M²: 808

Precio: 1.295.000 €

Estado: Venta

Tipo de propiedad:
Comercial

Parking: por petición

Día de la impresión : 29th
Junio 2026

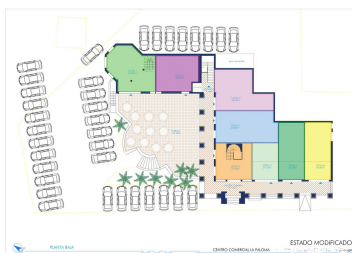



Descripción:???? CENTRO COMERCIAL LA PALOMA EN MANILVA PARCELA 1.826 m2 SUPERFICIE COMERCIAL CONSTRUIDA 808 m2 Documentación •Licencia de primera utilización •Certificado de fin de obra •Estudio topográfico •Planos de alzados, emplazamientos y plantas Se encuentra por terminar, con lo cual, es una inversión muy apropiada para el que quiera adaptar el centro comercial a su gusto. ALTA RENTABILIDAD !!! Tasación Oficial de fecha 04/10/2024 por importe de 1.718.504'39€

Destacado: