

Terreno en Benalmadena

Referencia: R4576840



Dormitorios: por petición

Baños: por petición

M<sup>2</sup>: 2.500

Precio: 1.300.000 €

Estado: Venta

Tipo de propiedad: Terreno Parking: por petición

Día de la impresión : 28th Junio 2026

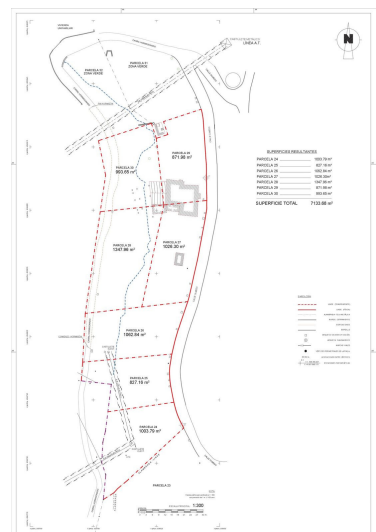



---

Descripción: Oportunidad para Promotores, una parcela de 7.200 m<sup>2</sup> para 18 viviendas Unifamiliares, con un techo edificable de 2.500m<sup>2</sup>; siendo 7 parcelas independientes y modalidad exclusiva en Benalmádena, entorno idílico de la costa del sol, orientación Sur, rodeada del magnífico entorno del pueblo de Benalmádena, con espectaculares vistas al mar. Se venden el conjunto de las 18 no por separado. Se ofrece estudio de arquitectura con estudio de costes pormenorizado que garantiza la inversión y la reducción de costes mediante viviendas industrializadas.

---

Destacado:

Cerca del Mar, Golf, None, Cuidad, Vistas al mar, Vistas a la montaña, Inversión, Lujo, Reventa