

Terreno en Benahavís

Referencia: R3473524



Dormitorios: por petición

Baños: por petición

M<sup>2</sup>: 856

Precio: 995.000 €

Estado: Venta

Tipo de propiedad: Terreno Parking: por petición

Día de la impresión : 18th  
Junio 2026

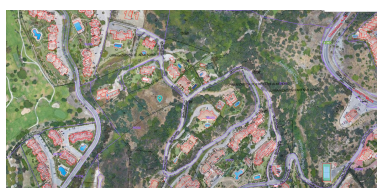
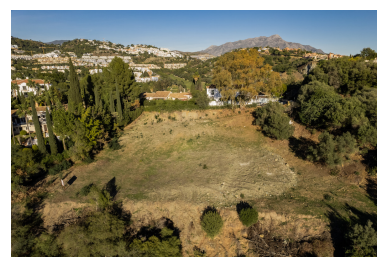

Descripción: Puerto del Almendro - Benahavis Parcela plana situada en una posición ideal para las personas que quieren lo mejor de dos mundos: la paz, la tranquilidad y las vistas panorámicas sobre el paisaje circundante con algunas vistas al mar, así como una muy corta distancia de las comodidades, San Pedro y Puerto Banús. La urbanización tiene barreras y cámara en la entrada, así como una cancha de tenis a disposición de los residentes. El centro comercial de Monte Falcones está a la vuelta de la esquina y ofrece servicios básicos como supermercados, farmacias, restaurantes, etc. Adecuado para proyecto de 2 plantas + sótano, max 645m<sup>2</sup> construido. 4280 m<sup>2</sup> de parcela

---

Destacado:

Vistas al mar, Vistas a la montaña